

KABUPATEN LUWU UTARA



LETAK GEOGRAFI

Posisi : 01°53'19" – 02°55'36" LS dan 119°47'46" – 120°37'44" BT

Luas Wilayah : 7.502,58 Km persegi

Batas Wilayah: Provinsi Sulawesi Tengah disebelah Utara, Kabupaten Luwu dan Teluk Bone disebelah Selatan dan Provinsi Sulawesi Barat dan Kabupaten Tana Toraja di sebelah Barat

ADMINISTRASI PEMERINTAHAN

Pimpinan Wilayah : Bupati

Nama Ibu Kota : Masamba

Cakupan Wilayah : 12 Kecamatan, 7 Kelurahan, 172 Desa

DEMOGRAFI & ANGKATAN KERJA

Jumlah Penduduk : 302.687 jiwa, terdiri atas 150.694 Perempuan dan 151.993 Laki-Laki

Kepadatan Penduduk: 40 jiwa/Km²

Laju Pertumbuhan : 0,22 persen (2010 – 2015)

Sex Ratio : 101

Angkatan Kerja : 135.553 orang, terdiri dari 86.222 Pria dan 49.331 Perempuan

Tingkat Partisipasi Angkatan Kerja : 65,81 persen

Tingkat Pengangguran : 2,60 persen

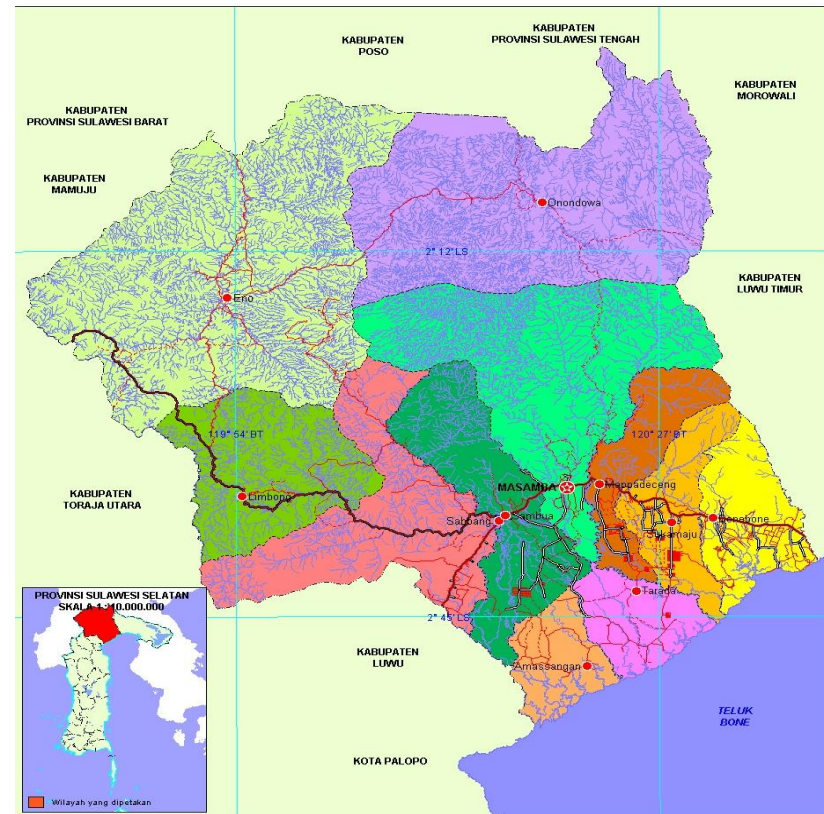

KONDISI SOSIAL

Angka Partisipasi Murni (APM) menurut Jenjang Pendidikan
SD/MI sebanyak 100,00%, SMP/MTs sebanyak 71,84%, SMA/SMK/MA sebanyak 63,31%

Tingkat Kemiskinan : 14,31 % (data tahun 2014)

Jenis Kepercayaan (Agama) : Islam 81,99%, Protestan 13,78%, Katolik 1,35%, Hindu

PEREKONOMIAN WILAYAH TAHUN 2015

Nilai PDRB Menurut Harga Belaku : Rp. 8,68 trilyun
Nilai PDRB Menurut Harga Konstan : Rp. 6,12 trilyun
Laju PDRB Menurut Harga Konstan : 6,67 persen
Distribusi Persentasi PDRB Harga Berlaku (5 terbesar)
Pertanian 51,83%, Pertambangan dan Penggalian 15,73%,
Informasi dan Komunikasi 12,69%, Konstruksi 11,17% serta
Jasa Pendidikan sebesar 10,81%.



SARANA DAN PRASARANA WILAYAH

- Panjang Jalan** : 2.241,37 km terdiri dari 70,68 km Jalan Nasional; 146,50 km Jalan Provinsi. Serta 2.024,37 Km Jalan Kabupaten.
- Kondisi Jalan** : 1.306,09 Km dalam keadaan Baik, dengan tipe permukaan aspal sepanjang 394,58 Km.
- Daya terpasang Listrik Tersalurkan** : 52,30 Juta KW
: 71,87 Juta kWh
- Pelanggan Listrik** : 55.952 pelanggan
- Produksi Air PDAM** : 1,02 juta m³
- Pelanggan Air** : 3.043 pelanggan
- Pelabuhan** : 1 Unit, yakni Pelabuhan Munte
- Bandara Udara** : 3 Unit, yakni Bandara Andi Djemma, Bandara Seko dan Bandara Rampi
- Jumlah Hotel** : 10 unit Hotel dengan kategori Hotel Non Bintang/Melati